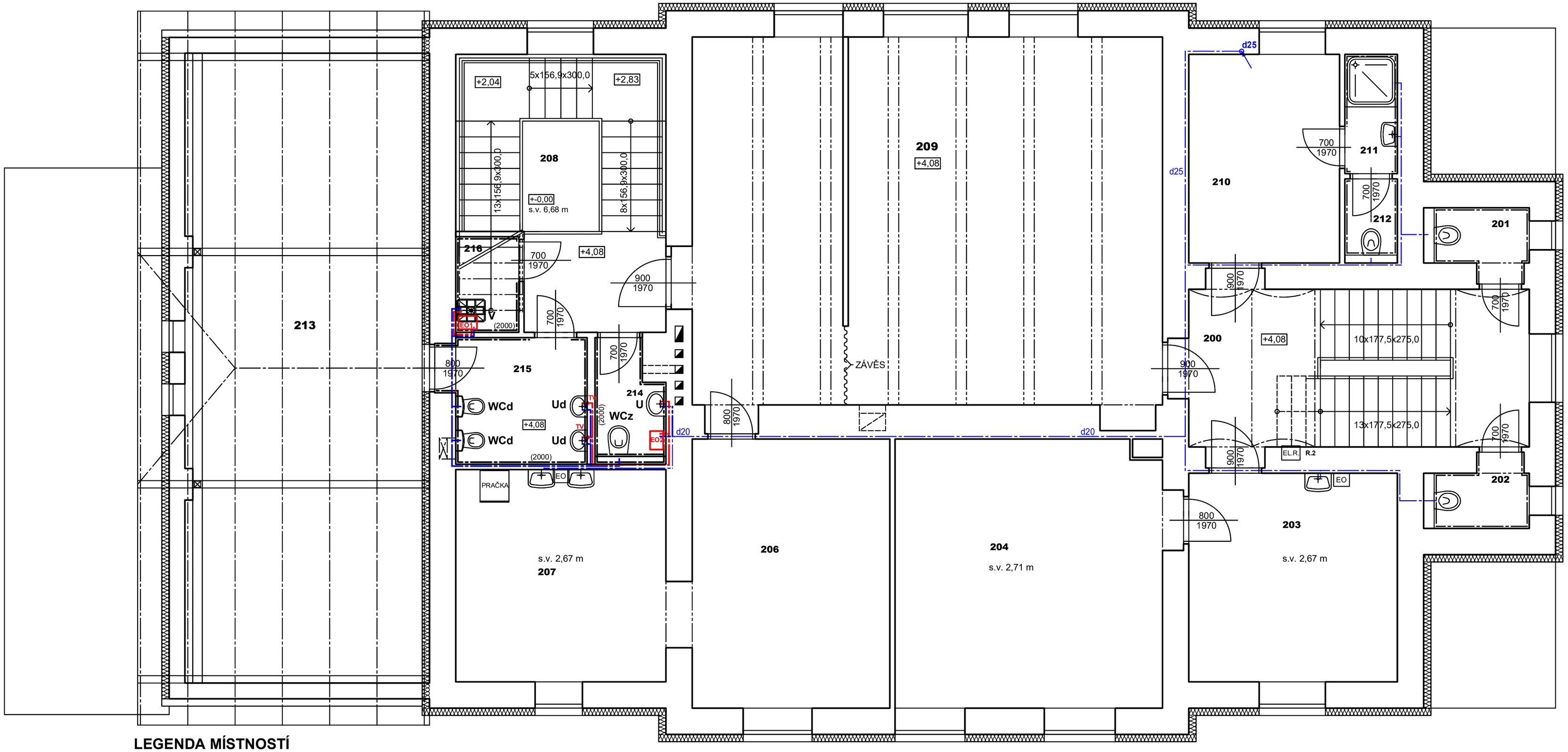

LEGENDA MÍSTNOSTÍ

ČÍSLO	NÁZEV MÍSTNOSTI	PLOCHA
208	Schodiště	18.66
209	Ložnice + relax. prostor	64.21
214	WC personál	2.87
215	WC děti	6.40
216	Úklid	2.18

PLOCHA MÍSTNOSTÍ CELKEM: 94.32 m2

LEGENDA

	POTRUBÍ STUDENÉ PITNÉ VODY - STÁVAJÍCÍ
	POTRUBÍ STUDENÉ PITNÉ VODY - NOVÉ
	POTRUBÍ TEPLÉ PITNÉ VODY - NOVÉ
	POTRUBÍ KOLMÉ V JEDNOM NP

EO1	ZÁVĚSNÝ ELEKTRICKÝ OHŘÍVAČ VODY - JEDNO ODBĚRNÉ MÍSTO OBJEM 9,6 l, NAPÁJENÍ 1500 W, ROZMĚRY cca 290x465x275 mm (šxvxh)
EO2	ZÁVĚSNÝ ELEKTRICKÝ OHŘÍVAČ VODY - TŘI ODBĚRNÁ MÍSTA OBJEM 14,9 l, NAPÁJENÍ 2000 W, ROZMĚRY cca 350x475x310 mm (šxvxh)
TV	TERMOSTATICKÝ SMĚŠOVACÍ VENTIL POD UMYVADLO REGULACE TEPLOTY TEPLÉ VODY PRO DĚTI

LEGENDA ZAŘIZOVACÍCH PŘEDMĚTŮ

U	UMYVADLO, BÍLÁ KERAMIKA 550x450 mm S OTVOREM PRO BATERII, PŘÍPOJ ROHOVÝMI KOHOUTY DN 15/10 SE SÍTKEM, BATERIE PÁKOVÁ CHROMOVANÁ, UMYVADLOVÝ POLOSIFON DN 40
WCz	ZÁVĚSNÝ KLOZET, SPL.MNOŽSTVÍ 3 A 6l, OVLÁDÁNÍ DVOJTLAČÍTKEM HLUBOKÉ SPLACHOVÁNÍ, VODOROVNÝ ODPAD, BÍLÁ KERAMIKA SE SEDÁTKEM A POKLOPEM Z DUROPLASTU,
V	VÝLEVKA S HORNÍM SPLACHOVÁNÍM HLUBOKÉ SPLACHOVÁNÍ, VODOROVNÝ ODPAD, BÍLÁ KERAMIKA S PLASTOVOU MŘÍŽKOU
Ud	UMYVADLO DĚTSKÉ, BÍLÁ KERAMIKA 450x370 mm S OTVOREM PRO BATERII, PŘÍPOJ ROHOVÝMI KOHOUTY DN 15/10 SE SÍTKEM, BATERIE PÁKOVÁ CHROMOVANÁ, UMYVADLOVÝ POLOSIFON DN 40
WCd	KLOZET DĚTSKÝ, OVLÁDÁNÍ DVOJTLAČÍTKEM HLUBOKÉ SPLACHOVÁNÍ, VODOROVNÝ ODPAD, BÍLÁ KERAMIKA SE SEDÁTKEM A POKLOPEM Z DUROPLASTU,

+-0,00 = ÚROVEŇ PODLAHY 1.NP OBJEKTU BUDOVY I

ZODPOVĚDNÝ PROJEKTANT : Ing.Miroslav Geryk Dvořákův okruh 13 Krnov 794 01 e-mail : miroslavgeryk@seznam.cz mobil : 774 630 321	VYPRACOVAL : Ing.Jiří Géryk Školská čtvrť 1388 Frenštát pod Radhoštěm 744 01 e-mail : jgeryk@seznam.cz mobil : 775 630 321	MG&JG Ing. Miroslav Geryk & Ing. Jiří Géryk Inženýrská a projekční činnost, technický dozor, koordinátor BOZP	
MÍSTO STAVBY :	Budova I Sdruženého zdravotnické zařízení Krnov I. P. Pavlova č. p. 550 , 794 01 Krnov k.ú. Krnov - Horní Předměstí pozemek par. č. 1853	DATUM : JEDNOTKY : FORMÁT : MĚŘÍTKO : STUPEŇ PD :	06/2024 mm 4A4 1:50 DPS
STAVEBNÍK :	Sdružené zdravotnické zařízení Krnov, příspěvková organizace I. P. Pavlova 552/9, 794 01 Krnov		
STAVBA :	**SZZ KRNOV - STAVEBNÍ ÚPRAVY ČÁSTI BUDOVY I - DĚTSKÉ SKUPINY**		
VÝKRES :	**PŮDORYS 2.NP - VODOINSTALACE**	Č. VÝKRESU	**D.1.4.2.4**